"Σύνθετη Περιοχή Προστασίας της Βιοποικιλότητας Προστατευόμενων Περιοχών Κεντρικής και Βορειοανατολικής Πελοποννήσου (Ζήρεια, Ολίγυρτος, Αρτεμίσιο, Λύρκειο, Μαίναλο, Λίμνες Στυμφαλία και Τάκα) (ELBA25301)"

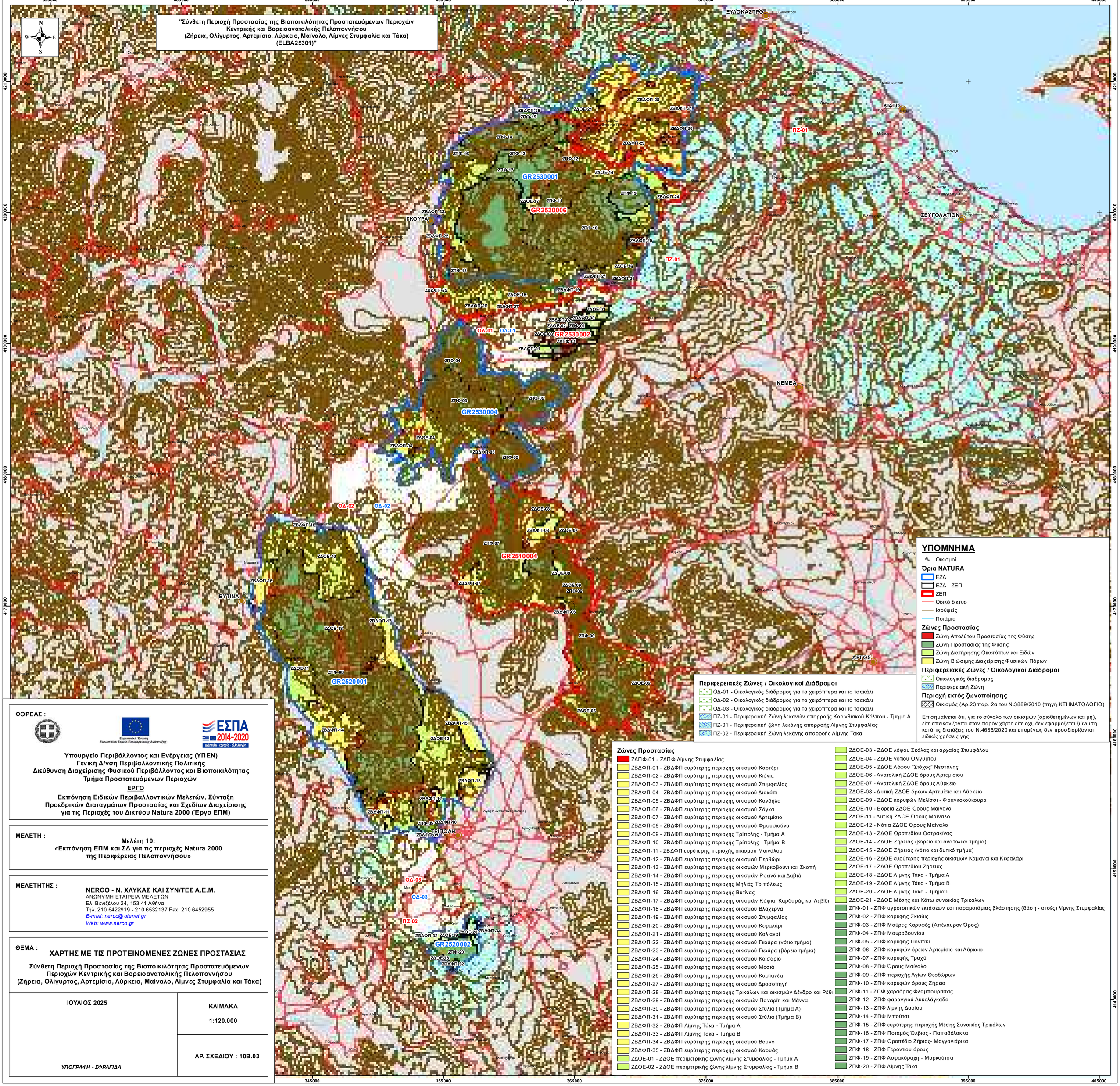

ΦΟΡΕΑΣ :

Ευρωπαϊκή Ένωση
Ευρωπαϊκό Ταμείο Περιφερειακής Ανάπτυξης

ΕΣΠΑ 2014-2020
ανάπτυξη - εργασία - αλληλεγγύη

Υπουργείο Περιβάλλοντος και Ενέργειας (ΥΠΕΝ)
Γενική Δ/νση Περιβαλλοντικής Πολιτικής
Διεύθυνση Διαχείρισης Φυσικού Περιβάλλοντος και Βιοποικιλότητας
Τμήμα Προστατευόμενων Περιοχών

ΕΡΓΟ

Εκπόνηση Ειδικών Περιβαλλοντικών Μελετών, Σύνταξη Προεδρικών Διαταγμάτων Προστασίας και Σχεδίων Διαχείρισης για τις Περιοχές του Δικτύου Natura 2000 (Έργο ΕΠΜ)

ΜΕΛΕΤΗ :

Μελέτη 10:
«Εκπόνηση ΕΠΜ και ΣΔ για τις περιοχές Natura 2000 της Περιφέρειας Πελοποννήσου»

ΜΕΛΕΤΗΤΗΣ :

NERCO - Ν. ΧΛΥΚΑΣ ΚΑΙ ΣΥΝ/ΤΕΣ Α.Ε.Μ.
ΑΝΩΝΥΜΗ ΕΤΑΙΡΕΙΑ ΜΕΛΕΤΩΝ
Ελ. Βενιζέλου 24, 153 41 Αθήνα
Τηλ. 210 6422919 - 210 6532137 Fax: 210 6452955
E-mail: nerco@otenet.gr
Web: www.nerco.gr

ΘΕΜΑ :

ΧΑΡΤΗΣ ΜΕ ΤΙΣ ΠΡΟΤΕΙΝΟΜΕΝΕΣ ΖΩΝΕΣ ΠΡΟΣΤΑΣΙΑΣ

Σύνθετη Περιοχή Προστασίας της Βιοποικιλότητας Προστατευόμενων Περιοχών Κεντρικής και Βορειοανατολικής Πελοποννήσου (Ζήρεια, Ολίγυρτος, Αρτεμίσιο, Λύρκειο, Μαίναλο, Λίμνες Στυμφαλία και Τάκα)

ΙΟΥΛΙΟΣ 2025	**ΚΛΙΜΑΚΑ** **1:120.000**
ΥΠΟΓΡΑΦΗ - ΣΦΡΑΓΙΔΑ	**ΑΡ. ΣΧΕΔΙΟΥ : 10Β.03**